



SAVNO
SERVIZI AMBIENTALI VENETO NORD ORIENTALE



COMUNE DI
VITTORIO VENETO
CENTRO STORICO,
SERRAVALLE E CENEDA

Eco Calendario

Che bella idea!

Scoperte e invenzioni
dal mondo a tutela
dell'ambiente

postatarget
magazine

MBPA/NE/0106/2017 - 09/11/2017
TESTATA SAVNOINFORMA

Posteitaliane

Inquadra il QR code
e aggiungi le raccolte
al tuo calendario!



GENOVA

Gennaio

Che bella idea!
Scoperte e invenzioni dal
mondo a tutela dell'ambiente

Impulsi sonori per
salvare i cetacei

Una delle minacce principali per le popolazioni di cetacei sono le reti da pesca in cui spesso rimangono impigliati poiché invisibili al loro sistema di ecolocazione. Pinger è un piccolo emettitore di impulsi sonori che viene attaccato alle reti per far sì che balene e delfini riescano a "percepire" gli insidiosi lacci da pesca.

2021

		DALLE 7.00 ALLE 11.00		DALLE 16.00 ALLE 20.00	
1	Ven	Maria Madre di Dio			
2	Sab	S. Basilio Vescovo			
3	Dom	S. Genoveffa			
4	Lun	S. Ermete			
5	Mar	S. Amelia			
6	Mer	Epifania di N.S.			
7	Gio	S. Luciano, S. Raimondo			
8	Ven	S. Massimo, S. Severino			
9	Sab	S. Giuliano Martire			
10	Dom	S. Aldo Eremita			
11	Lun	S. Iginò Papa			
12	Mar	S. Modesto M.			
13	Mer	S. Ilario			
14	Gio	S. Felice M., S. Bianca			
15	Ven	S. Mauro Abate			
16	Sab	S. Marcello Papa			
17	Dom	S. Antonio Abate			
18	Lun	S. Liberata			
19	Mar	S. Mario Martire			
20	Mer	S. Sebastiano			
21	Gio	S. Agnese			
22	Ven	S. Vincenzo Martire			
23	Sab	S. Emerenziana			
24	Dom	S. Francesco di Sales			
25	Lun	Conversione di S. Paolo			
26	Mar	SS. Tito e Timoteo, S. Paola			
27	Mer	S. Angela Merici			
28	Gio	S. Tommaso D'aq., S. Valerio			
29	Ven	S. Costanzo, S. Cesario			
30	Sab	S. Martina, S. Savina			
31	Dom	S. Giovanni Bosco			

Sabato 2 gennaio il Centro di Raccolta rimarrà chiuso per festività

FEBR

BR

Febbraio

Che bella idea!
Scoperte e invenzioni dal
mondo a tutela dell'ambiente

Nebbia: una nuvola di vapore

Come ridurre la quantità di acqua utilizzata durante la doccia? Trasformandola in... nebbia! Con il dispositivo Nebia, l'acqua viene "atomizzata", cioè trasformata in goccioline molto piccole tanto da sembrare una nebbia avvolgente che insieme ad altri getti alternati permette di lavarci normalmente, ma risparmiando il 70% dell'acqua rispetto alle docce tradizionali.

2021

		DALLE 7.00 ALLE 11.00		DALLE 16.00 ALLE 20.00	
1	Lun S. Verdiana				
2	Mar Pres. del Signore, Candelora				
3	Mer S. Biagio, S. Oscar, S. Cinzia				
4	Gio S. Gilberto				
5	Ven S. Agata				
6	Sab S. Paolo Miki				
7	Dom S. Teodoro Martire				
8	Lun S. Girolamo Em.				
9	Mar S. Apollonia				
10	Mer S. Arnaldo, S. Scolastica				
11	Gio S. Dante, B.V. di Lourdes				
12	Ven S. Eulalia				
13	Sab S. Maura				
14	Dom S. Valentino Martire, Festa Degli Innamorati				
15	Lun S. Faustino				
16	Mar S. Giuliana Vergine				
17	Mer S. Donato Martire, Le Ceneri				
18	Gio S. Simone Vescovo				
19	Ven S. Mansueto, S. Tullio				
20	Sab S. Silvano, S. Eleuterio V.				
21	Dom I di Quaresima				
22	Lun S. Margherita				
23	Mar S. Renzo				
24	Mer S. Edilberto Re, S. Mattia				
25	Gio S. Cesario, S. Vittorino				
26	Ven S. Romeo				
27	Sab S. Leandro				
28	Dom II di Quaresima				

Che bella idea!
Scoperte e invenzioni dal
mondo a tutela dell'ambiente



Scarpa da ginnastica

Lo sapevi che la tua vecchia sneaker può essere riciclata e trasformata in nuovi oggetti? Mentre la gomma della suola può diventare la pavimentazione anticaduta nei parchi giochi per i bambini oppure una pista di atletica; con la tomaia in canapa o poliestere si realizza l'interno dei palloni di basket e volley.

2021

		DALLE 7.00 ALLE 11.00		DALLE 16.00 ALLE 20.00	
1	Lun S. Albino				
2	Mar S. Basileo Martire				
3	Mer S. Cunegonda				
4	Gio S. Casimiro, S. Lucio				
5	Ven S. Adriano				
6	Sab S. Giordano				
7	Dom III di Quaresima				
8	Lun S. Giovanni di Dio				
9	Mar S. Francesca R.				
10	Mer S. Simplicio Papa				
11	Gio S. Costantino				
12	Ven S. Massimiliano				
13	Sab S. Arrigo, S. Eufrasia V.				
14	Dom IV di Quaresima				
15	Lun S. Longino, S. Luisa				
16	Mar S. Eriberto Vescovo				
17	Mer S. Patrizio				
18	Gio S. Salvatore, S. Cirillo				
19	Ven S. Giuseppe, Festa del Papà				
20	Sab S. Alessandra Martire				
21	Dom V di Quaresima				
22	Lun S. Lea				
23	Mar S. Turibio di M.				
24	Mer S. Romolo				
25	Gio Annunc. del Signore				
26	Ven S. Teodoro, S. Romolo, S. Emanuele				
27	Sab S. Augusto				
28	Dom Le Palme				
29	Lun S. Secondo Martire				
30	Mar S. Amedeo				
31	Mer S. Beniamino Martire				

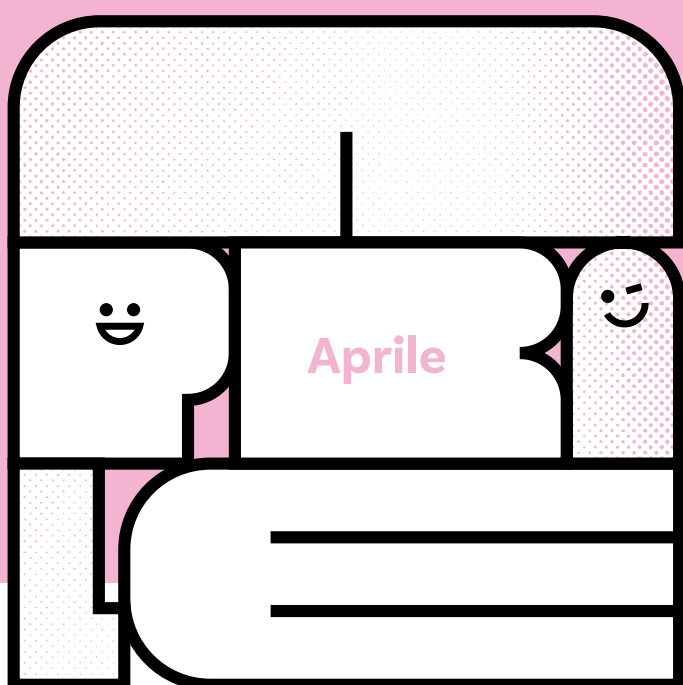

Che bella idea!
Scoperte e invenzioni dal
mondo a tutela dell'ambiente

Dal bidone agli scaffali

I netturbini di uno dei distretti più popolosi di Ankara, in Turchia, dispiaciuti nel vedere libri gettati nella spazzatura, hanno iniziato a raccogliarli e ad allestire con essi una vera e propria biblioteca dei libri usati. Dal 2016 ad oggi hanno "salvato" dall'immondizia più di 25mila volumi.

2021

		DALLE 7.00 ALLE 11.00		DALLE 16.00 ALLE 20.00	
1	Gio S. Ugo Vescovo				
2	Ven S. Francesco di P.				
3	Sab S. Riccardo Vescovo				
4	Dom Pasqua di Resurrezione				
5	Lun Dell'Angelo				
6	Mar S. Guglielmo, S. Diogene				
7	Mer S. Ermanno				
8	Gio S. Alberto Dionigi, S. Walter				
9	Ven S. Maria Cleofe				
10	Sab S. Terenzio Martire				
11	Dom D. in Albis				
12	Lun S. Giulio Papa				
13	Mar S. Martino Papa				
14	Mer S. Abbondio				
15	Gio S. Annibale				
16	Ven S. Lamberto				
17	Sab S. Aniceto Papa				
18	Dom S. Galdino Vescovo				
19	Lun S. Ermogene Martire				
20	Mar S. Adalgisa Vergine				
21	Mer S. Anselmo, S. Silvio				
22	Gio S. Caio				
23	Ven S. Giorgio Martire				
24	Sab S. Fedele, S. Gastone				
25	Dom S. Marco Evangelista, Anniv. Liberazione				
26	Lun S. Cleto, S. Marcellino Mart.				
27	Mar S. Zita				
28	Mer S. Valeria, S. Pietro Chanel				
29	Gio S. Caterina da Siena				
30	Ven S. Pio V Papa, S. Mariano				

Che bella idea!
Scoperte e invenzioni dal
mondo a tutela dell'ambiente

Micro zaini per
seguire gli sciame

Per analizzare come malattie, inquinamento, dieta e agenti atmosferici influenzino la capacità di spostamento e di impollinare delle api, sono stati progettati minuscoli sensori da applicare sul dorso degli animaletti, come un microzaino. I dati raccolti vengono elaborati in un modello tridimensionale, per capire come le api si sono mosse e come intervenire in loro aiuto.

MAGGIO

2021

		DALLE 7.00 ALLE 11.00		DALLE 16.00 ALLE 20.00	
1	Sab	San Giuseppe Art., Festa del Lavoro			
2	Dom	S. Cesare, S. Atanasio			
3	Lun	S. Filippo, S. Giacomo			
4	Mar	S. Silvano, S. Nereo			
5	Mer	S. Pellegrino Martire			
6	Gio	S. Giuditta Martire			
7	Ven	S. Flavia, S. Fulvio			
8	Sab	S. Desiderato, S. Vittore M.			
9	Dom	S. Gregorio V., S. E Duilio, Festa della Mamma			
10	Lun	S. Antonino, S. Cataldo			
11	Mar	S. Fabio Martire			
12	Mer	S. Rossana			
13	Gio	S. Emma			
14	Ven	S. Mattia Ap.			
15	Sab	S. Torquato, S. Achille			
16	Dom	Ascensione del Signore			
17	Lun	S. Pasquale Conf.			
18	Mar	S. Giovanni I Papa			
19	Mer	S. Pietro di M.			
20	Gio	S. Bernardino da S.			
21	Ven	S. Vittorio Martire			
22	Sab	S. Rita da Cascia			
23	Dom	Pentecoste			
24	Lun	B.V. Maria Ausiliatrice			
25	Mar	S. Beda Conf., S. Urbano			
26	Mer	S. Filippo Neri			
27	Gio	S. Agostino			
28	Ven	S. Emilio M., S. Ercole			
29	Sab	S. Massimino Vescovo			
30	Dom	SS. Trinità			
31	Lun	Visitaz. B.M.V.			

Che bella idea!
Scoperte e invenzioni dal mondo a tutela dell'ambiente

La molecola che può immagazzinare l'energia del sole... per 18 anni!

Un team di scienziati svedesi ha scoperto una nuova molecola fatta di carbonio, idrogeno e azoto capace di conservare l'energia del sole sotto forma liquida anche per anni. La tecnologia MOST (Molecular Solar Thermal Energy Storage) troverebbe impiego nelle case consentendo di accumulare il calore prodotto dal sole in estate per poterlo poi utilizzare... durante l'inverno! Geniale!

GIUGNO

Giugno

2021

		DALLE 7.00 ALLE 11.00		DALLE 16.00 ALLE 20.00	
1	Mar S. Giustino Martire				
2	Mer Festa della Repubblica, S. Marcellino				
3	Gio S. Carlo L. List				
4	Ven S. Quirino Vescovo				
5	Sab S. Bonifacio Vescovo				
6	Dom Corpus Domini				
7	Lun S. Roberto Vescovo				
8	Mar S. Medardo Vescovo				
9	Mer S. Primo, S. Efrem				
10	Gio S. Diana, S. Marcella				
11	Ven S. Barnaba Ap.				
12	Sab S. Guido, S. Onofrio				
13	Dom S. Antonio da P.				
14	Lun S. Eliseo				
15	Mar S. Germana, S. Vito				
16	Mer S. Aureliano				
17	Gio S. Gregorio B., S. Adolfo				
18	Ven S. Marina				
19	Sab S. Gervasio, S. Romualdo Ab.				
20	Dom S. Silverio Papa, S. Ettore				
21	Lun S. Luigi Gonzaga				
22	Mar S. Paolino da Nola				
23	Mer S. Lanfranco Vescovo				
24	Gio Nativ. S. Giovanni B.				
25	Ven S. Guglielmo Ab.				
26	Sab S. Vigilio Vescovo				
27	Dom S. Cirillo d'Aless.				
28	Lun S. Attilio				
29	Mar SS. Pietro e Paolo				
30	Mer SS. Primi Martiri				

Che bella idea!
Scoperte e invenzioni dal
mondo a tutela dell'ambiente

Medaglia d'oro...
per le medaglie!

Le medaglie per le prossime Olimpiadi di Tokyo sono state completamente realizzate con materiali riciclati donati dai cittadini giapponesi: le 5mila medaglie che verranno conferite agli atleti sono state realizzate recuperando i metalli da 5 milioni di smartphone e 50 mila tonnellate di rifiuti elettronici dismessi.

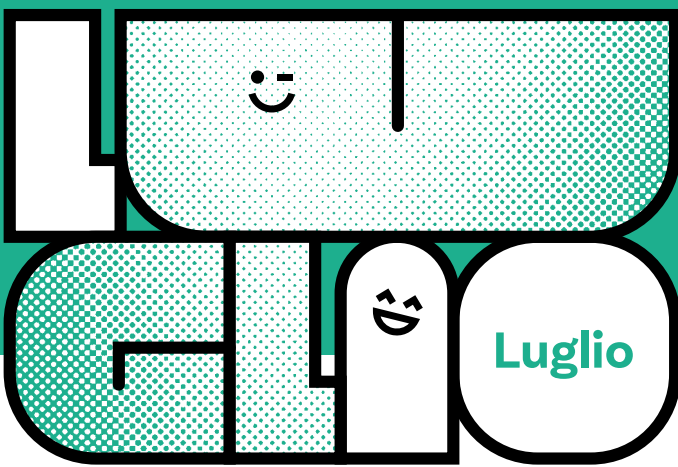

2021

		DALLE 7.00 ALLE 11.00		DALLE 16.00 ALLE 20.00	
1	Gio	S. Teobaldo Erem.			
2	Ven	S. Ottone			
3	Sab	S. Tommaso Ap.			
4	Dom	S. Elisabetta, S. Rossella			
5	Lun	S. Antonio M.Z.			
6	Mar	S. Maria Goretti			
7	Mer	S. Edda, S. Claudio			
8	Gio	S. Adriano, S. Priscilla			
9	Ven	S. Armando, S. Letizia			
10	Sab	S. Felicità, S. Silvana			
11	Dom	S. Benedetto, S. Olga, S. Fabrizio			
12	Lun	S. Fortunato Martire			
13	Mar	S. Enrico Imp.			
14	Mer	S. Camillo De Lellis			
15	Gio	S. Bonaventura			
16	Ven	N.S. del Carmelo			
17	Sab	S. Alessio Conf.			
18	Dom	S. Calogero, S. Federico V.			
19	Lun	S. Giusta, S. Simmaco			
20	Mar	S. Elia Prof., S. Margherita			
21	Mer	S. Lorenzo da B.			
22	Gio	S. Maria Maddalena			
23	Ven	S. Brigida			
24	Sab	S. Cristina			
25	Dom	S. Giacomo Ap.			
26	Lun	SS. Anna e Gioacchino			
27	Mar	S. Liliansa, S. Aurelio			
28	Mer	S. Nazario, S. Innocenzo			
29	Gio	S. Marta			
30	Ven	S. Pietro Crisologo			
31	Sab	S. Ignazio di L.			



Che bella idea!
Scoperte e invenzioni dal
mondo a tutela dell'ambiente

Il cemento mangia-smog

Ingegneri italiani hanno brevettato un cemento speciale che contiene un principio attivo in grado di neutralizzare gli agenti inquinanti purificando l'aria. Un'invenzione utile in luoghi di difficile ventilazione come tunnel e gallerie in quanto una superficie di 1000 mq di questo prodotto è in grado di assorbire tanta CO₂ quanto una foresta di 100 caducifoglie.

2021

		DALLE 7.00 ALLE 11.00	DALLE 16.00 ALLE 20.00
1	Dom S. Alfonso		
2	Lun S. Eusebio, S. Gustavo		
3	Mar S. Lidia		
4	Mer S. Nicodemo, S. Giovanni M.V.		
5	Gio S. Osvaldo		
6	Ven Trasfiguraz. N.S.		
7	Sab S. Gaetano da T.		
8	Dom S. Domenico Conf.		●
9	Lun S. Romano, S. Fermo		
10	Mar S. Lorenzo Martire		
11	Mer S. Chiara		
12	Gio S. Giuliano		
13	Ven S. Ippolito, S. Ponziano		
14	Sab S. Alfredo		
15	Dom Assunzione Maria Vergine		◐
16	Lun S. Stefano, S. Rocco		
17	Mar S. Giacinto Confessore		
18	Mer S. Elena Imp.		
19	Gio S. Ludovico, S. Italo		
20	Ven S. Bernardo Abate		
21	Sab S. Pio X		
22	Dom S. Maria Regina		○
23	Lun S. Rosa da Lima, S. Manlio		
24	Mar S. Bartolomeo Ap.		
25	Mer S. Ludovico		
26	Gio S. Alessandro Martire		
27	Ven S. Monica, S. Anita		
28	Sab S. Agostino		
29	Dom Martirio S. Giovanni B.		
30	Lun S. Faustina, S. Tecla		
31	Mar S. Aristide Martire		

Lunedì 16 agosto il Centro di Raccolta rimarrà chiuso per festività

SETTEMBRE

Settembre

Che bella idea!
Scoperte e invenzioni dal mondo a tutela dell'ambiente

Pelikan

Pelikan (progetto 100% italiano) è una barca speciale ideata per la pulizia degli specchi acquei chiusi o semi-chiusi come i porti. Sulla parte anteriore Pelikan presenta una coppia di "chele" le quali, aprendosi, fanno confluire acqua, rifiuti ed olii galleggianti all'interno di un serbatoio

2021

		DALLE 7.00 ALLE 11.00		DALLE 16.00 ALLE 20.00	
1	Mer S. Egidio Abate				
2	Gio S. Elpidio Vescovo				
3	Ven S. Gregorio M., S. Marino				
4	Sab S. Rosalia				
5	Dom S. Vittorino Vescovo				
6	Lun S. Petronio, S. Umberto				
7	Mar S. Regina				●
8	Mer Nativ. B.V. Maria				
9	Gio S. Sergio Papa, S. Gorgonio				
10	Ven S. Nicola da Tol., S. Pulcheria				
11	Sab S. Diomedede Martire				
12	Dom SS. Nome di Maria, S. Guido				
13	Lun S. Maurilio, S. Giovanni Cris.				◐
14	Mar Esaltaz. S. Croce				
15	Mer B.V. Addolorata				
16	Gio S. Cornelio e Cipriano				
17	Ven S. Roberto B.				
18	Sab S. Sofia M.				
19	Dom S. Gennaro Vescovo				
20	Lun S. Eustachio, S. Candida				
21	Mar S. Matteo Apostolo				○
22	Mer S. Maurizio Martire				
23	Gio S. Pio da Pietrelcina				
24	Ven S. Pacifico Conf.				
25	Sab S. Aurelia				
26	Dom SS. Cosimo e Damiano				
27	Lun S. Vincenzo De P.				
28	Mar S. Venceslao Martire				
29	Mer SS. Michele, Gabriele e Raffaele				◐
30	Gio S. Girolamo Dottore				

TRATTORIE

Ottobre

BRIDGE

Che bella idea!
Scoperte e invenzioni dal
mondo a tutela dell'ambiente

Strade solari

In Olanda ed in Francia si stanno testando autostrade, strade e piste ciclabili ricoperte di celle fotovoltaiche. Si tratta di pannelli carrabili ed iper-resistenti in grado di trasformare le distese di asfalto in enormi generatori di energia.

2021

		DALLE 7.00 ALLE 11.00		DALLE 16.00 ALLE 20.00	
1	Ven S. Teresa del B.G.				
2	Sab SS. Angeli Custodi, Festa dei Nonni				
3	Dom S. Gerardo Ab.				
4	Lun S. Francesco d'Assisi				
5	Mar S. Placido Martire				
6	Mer S. Bruno Ab.				
7	Gio N.S. del Rosario				
8	Ven S. Pelagia, S. Reparata				
9	Sab S. Dionigi, S. Ferruccio				
10	Dom S. Daniele M.				
11	Lun S. Firmino Vescovo				
12	Mar S. Serafino Capp.				
13	Mer S. Edoardo Re				
14	Gio S. Callisto I Papa				
15	Ven S. Teresa d'Avila				
16	Sab S. Edvige, S. Margherita A., S. Gallo				
17	Dom S. Ignazio d'A., S. Rodolfo				
18	Lun S. Luca Evang.				
19	Mar S. Isacco M., S. Laura				
20	Mer S. Irene				
21	Gio S. Orsola				
22	Ven S. Donato Vescovo				
23	Sab S. Giovanni da C.				
24	Dom S. Antonio M.C.				
25	Lun S. Crispino, S. Daria				
26	Mar S. Evaristo Papa				
27	Mer S. Fiorenzo Vescovo				
28	Gio S. Simone				
29	Ven S. Ermelinda, S. Massimiliano				
30	Sab S. Germano Vescovo				
31	Dom S. Lucilla, S. Quintino				

NOVEMBRE

Novembre

Che bella idea!
Scoperte e invenzioni dal
mondo a tutela dell'ambiente

White goat

White Goat è una bizzarra macchina inventata in Giappone che trasforma fogli di carta da buttare in... rotoli di carta igienica! Con 40 fogli in formato A4 e 30 minuti è possibile avere un rotolo di carta igienica pronto per l'uso!

2021

		DALLE 7.00 ALLE 11.00	DALLE 16.00 ALLE 20.00
1 Lun	Tutti i Santi		
2 Mar	Commemoraz. defunti	 	 
3 Mer	S. Martino, S. Silvia	 	
4 Gio	S. Carlo Borromeo	 	  ●
5 Ven	S. Zaccaria Prof.	 	 
6 Sab	S. Leonardo Abate		
7 Dom	S. Ernesto Abate		
8 Lun	S. Goffredo Vescovo	 	 
9 Mar	S. Oreste, S. Ornella	 	 
10 Mer	S. Leone Magno	 	
11 Gio	S. Martino di Tours	 	  ◐
12 Ven	S. Renato M., S. Elsa	 	 
13 Sab	S. Diego, S. Omobono		
14 Dom	S. Giocondo Vescovo		
15 Lun	S. Alberto M., S. Arturo	 	 
16 Mar	S. Margherita di S.	 	 
17 Mer	S. Elisabetta	 	
18 Gio	S. Oddone Ab.	 	 
19 Ven	S. Fausto Martire	 	  ○
20 Sab	S. Benigno		
21 Dom	Presentaz. B.V. Maria		
22 Lun	S. Cecilia V.	 	 
23 Mar	S. Clemente Papa	 	 
24 Mer	Cristo Re e S. Flora	 	
25 Gio	S. Caterina d'Aless.	 	 
26 Ven	S. Corrado Vescovo	 	 
27 Sab	S. Massimo, S. Virgilio		◐
28 Dom	I d'Avvento, S. Giacomo Franc.		
29 Lun	S. Saturnino Martire	 	 
30 Mar	S. Andrea Ap., S. Duccio	 	 

Dicembre



Che bella idea!
Scoperte e invenzioni dal
mondo a tutela dell'ambiente

Plastica all'aroma
di montagna

Ricercatori inglesi hanno scoperto che si può produrre plastica dal pinene, la molecola che dona al pino il suo inconfondibile profumo. Il materiale plastico viene prodotto con gli aghi di pino scartati dall'industria della carta, all'insegna della sostenibilità e del riciclo. La plastica profumerà di bosco?

2021

		DALLE 7.00 ALLE 11.00		DALLE 16.00 ALLE 20.00	
1	Mer S. Ansano				
2	Gio S. Bibiana, S. Savino				
3	Ven S. Francesco Saverio				
4	Sab S. Barbara, S. Giovanni dam.				
5	Dom II d'Avvento, S. Giulio M.				
6	Lun S. Nicola Vescovo				
7	Mar S. Ambrogio Vescovo				
8	Mer Immacolata Concezione				
9	Gio S. Siro				
10	Ven N.S. di Loreto				
11	Sab S. Damaso Papa				
12	Dom III d'Avvento, S. Giovanna F.				
13	Lun S. Lucia V.				
14	Mar S. Giovanni D.Cr., S. Pompeo				
15	Mer S. Valeriano				
16	Gio S. Albina				
17	Ven S. Lazzaro				
18	Sab S. Graziano Vescovo				
19	Dom IV d'Avvento, S. Fausta, S. Dario				
20	Lun S. Liberato Martire				
21	Mar S. Pietro Canisio				
22	Mer S. Francesca Cabrini				
23	Gio S. Giovanni da K., S. Vittoria				
24	Ven S. Delfino				
25	Sab Natale del Signore				
26	Dom S. Stefano Protom.				
27	Lun S. Giovanni Ap.				
28	Mar SS. Innocenti Martiri				
29	Mer S. Tommaso Becket				
30	Gio S. Eugenio V., S. Ruggero				
31	Ven S. Silvestro Papa				

Nei pomeriggi di venerdì 24 e venerdì 31 dicembre il Centro di Raccolta rimarrà chiuso per festività

A scopo cautelativo i fazzoletti di carta durante l'emergenza sanitaria devono essere conferiti nel secco non riciclabile.

Umido



SÌ Scarti di cucina, alimenti avariati o scaduti, gusci d'uovo, gusci di cozze, scarti di frutta o verdura, fondi di caffè, filtri di the, fiori recisi, cenere spenta di caminetti, tovaglioli di carta usati, foglie e rametti sminuzzati, lettiere di piccoli animali non sintetiche e compostabili, imballaggi in mater-bi, stoviglie e posate compostabili.

NO Vetro, alluminio, carta e plastica, pannolini, assorbenti, rifiuti tossici e/o nocivi, stracci anche se bagnati, vaschette per alimenti o barattoli.

Raccolta con Igenio

Il rifiuto umido va conferito nell'apposito scomparto di Igenio in sacchetti compostabili. Chi ne ha la possibilità può effettuare il compostaggio domestico.

Imballaggi in plastica



SÌ Imballaggi in plastica (sigla PE-PET-PP e PS): bottiglie, borsette, buste e sacchetti per alimenti in genere (riso, pasta...), vaschette per alimenti, contenitori per liquidi come shampoo, detersivi, detersivi, vasetti per yogurt, film e pellicole per imballaggi (cellophane, nylon), contenitori in polistirolo (sigla PS) come per esempio quelli della carne, del formaggio ecc, cassette in plastica per frutta e verdura, imballaggi poliaccoppiati a base plastica (es. pacchetto di caffè, surgelati, snack, ecc), piatti e bicchieri monouso in plastica, grucce appendiabiti se acquistate insieme all'abito.

NO Posate in plastica, sedie e tavolini, giocattoli e oggetti vari in plastica, cd, musicassette e videocassette, cavi elettrici, canne per l'irrigazione, sacchetti freezer.

Raccolta con Igenio

La plastica va conferita assieme alle lattine nell'apposito scomparto di Igenio nel sacco azzurro. Una volta terminato il set di sacchetti va ritirato presso l'ecosportello. Le bottiglie e i contenitori in plastica devono essere puliti e pressati.

Lattine



SÌ Lattine in alluminio (AL o ALU), scatolette in metallo (ACC) (per pelati, tonno...), tubetti metallici vuoti, fogli e vaschette in alluminio, tappi a corona, chiusure metalliche per vasetti, posate in acciaio, utensili di piccole dimensioni (chiodi, pinze, chiavi inglesi...), bombolette spray completamente svuotate (panna montata, lacche per capelli, deodoranti, schiume da barba ecc).

NO Bombe di gas, recipienti di gas tecnici, RAEE o parti di essi, pile e batterie, accendini o accendigas, imballaggi di materiale esplosivo, rifiuti ospedalieri.

Raccolta con Igenio

Le lattine vanno conferite assieme alla plastica nell'apposito scomparto di Igenio nel sacco azzurro. Una volta terminato il set di sacchetti va ritirato presso l'ecosportello. I contenitori in alluminio devono essere puliti.

Carta, Cartone e Tetrapak



SÌ Giornali, riviste, fumetti, stampa commerciale (depliant e pieghevoli pubblicitari), sacchetti per pane o frutta puliti, fogli di carta di ogni tipo e dimensione (dal poster al postit), imballaggi in cartone e cartoncino (scatole di pasta, riso, uova, detersivi, scarpe, ecc.), contenitori tetrapak lavati e ridotti di volume (latte, succhi, vino, panna, ecc.), imballaggi poliaccoppiati a base carta (pacchetto biscotti, surrogati pane, ecc, fatti esternamente di carta - si riconosce strappando la confezione - e rivestiti in argento all'interno), salviette e asciugamani, gratta e vinci, biglietti dei mezzi di trasporto.

NO Carte oleate (quelle dei salumi), carte sintetiche (ovvero non cellulose), carte per decorazione, carta adesiva, ecc), carta forno, carta unta o sporca, carta carbone, carta vetrata, nylon, cellophane, moduli continui di etichette.

Raccolta con Igenio

La carta, il cartone e il tetrapak vanno conferiti dentro i sacchetti Savno nell'apposito scomparto di Igenio. Una volta terminato, il set di sacchetti per la raccolta della carta va ritirato presso lo sportello Savno.

È attivo per le aziende un servizio di raccolta a domicilio dei cartoni commerciali. Per info e adesioni contattare lo 0438.556276.

Vetro



SÌ Bottiglie di vetro, bicchieri di vetro, vasetti di vetro anche se rotti.

NO Specchi, ceramica e porcellana, tutti i tipi di lampadine, neon, pyrex e cristallo.

Raccolta con Igenio

Il vetro va conferito nell'apposito scomparto di Igenio senza sacchetti. Se necessario sciacqua bottiglie e vasetti prima di gettarli, soprattutto se contengono conserve e oli.

Secco



SÌ Lampadine a incandescenza, assorbenti, calze di nylon, carta carbone, carta oleata (es. quella dei salumi), cassette audio e video, compact disc e floppy disc, cocci di ceramica e terracotta, posate in plastica, polveri dell'aspirapolvere, oggetti in plastica e gomma (giocattoli, penne, accendini...), stracci e tessuti, sacchetti freezer, fazzoletti di carta (solo in emergenza sanitaria), mascherine, guanti e dispositivi di protezione individuale.

NO Rifiuti riciclabili (vetro, alluminio, carta e plastica), rifiuti tossici e/o nocivi, oggetti voluminosi, contenitori tetrapak (latte, succhi, vino, panna...), imballaggi poliaccoppiati a base carta e a base plastica (es. pacchetto di caffè, surgelati, pacchetto biscotti, surrogati pane, ecc.), lampadine a basso consumo e neon, piatti e bicchieri monouso in plastica, grucce appendiabiti.

Raccolta con Igenio

Il rifiuto secco va conferito nell'apposito scomparto di Igenio con i sacchetti rossi da ritirare presso lo sportello.

Ingombranti

SÌ Oggetti voluminosi e rifiuti ingombranti di uso domestico non riciclabili che, per dimensioni eccessive, non possono essere conferiti nel sacchetto del secco (ad esempio poltrone, materassi...).

NO Residui di ristrutturazione e macerie, inerti, elettrodomestici.

Ecocentro

I rifiuti ingombranti vanno conferiti all'ecocentro oppure tramite servizio a domicilio su prenotazione al numero 0438 556276. I sacchi voluminosi di rifiuto secco non sono considerati ingombranti. È vietato abbandonare rifiuti sul territorio.

Pile e farmaci



SÌ Pile a stilo (per torce, radio, ...), pile a bottone (per orologi, calcolatrici...), pile rettangolari, batterie. Medicinali scaduti e inservibili, fiale per iniezione.

NO Batterie per auto (vanno conferite a parte all'ecocentro), cosmetici, smalto per unghie, siringhe.

Contenitori territoriali e/o Ecocentro

Le pile vanno conferite nell'apposito contenitore presso i negozi di elettrodomestici, i supermercati oppure all'ecocentro. I farmaci vanno privati degli imballaggi di cartone e vanno conferiti nei contenitori presso le farmacie e/o l'ecocentro se previsto. Non inserire siringhe e t/f. Non buttare l'intera confezione!

Verde e ramaglie

SÌ Sfalci d'erba, fiori recisi, ramaglie, piante senza terra, potature di alberi e siepi legate a fascine, residui vegetali da pulizia dell'orto.

NO Terra, sassi, scarti edilizi, vasi e cassette di plastica per piante, scarti vegetali provenienti da florovivaismo professionale.

Ecocentro

Il rifiuto verde va conferito presso l'ecocentro oppure tramite servizio a domicilio previa convenzione a pagamento presso l'ecosportello.

Contenitori etichettati T/F

SÌ Contenitori vuoti riportanti i simboli di pericolosità come ad esempio: bombolette spray con il simbolo "fiamma", contenitori con il simbolo "teschio" (barattoli vuoti di acetone, smacchiatori, isolanti, solventi, insetticidi, diserbanti, vernici) ecc.

NO Plastica, vetro, alluminio non indicanti i simboli di pericolosità.

Contenitori territoriali e/o Ecocentro

Questi rifiuti vanno conferiti, a seconda del Comune, negli appositi contenitori stradali oppure presso l'ecocentro se previsto. Non inserire siringhe.

N.B.: I prodotti con la scritta "irritante" come la candeggina o altri detersivi per la casa una volta sciacquati possono essere conferiti con la plastica.

Simboli di pericolosità



Prodotto infiammabile



Prodotto tossico



Prodotto pericoloso per l'ambiente



Prodotto corrosivo



Prodotto irritante o nocivo

RAEE

SÌ Grandi elettrodomestici (es. frigoriferi, lavatrici, lavastoviglie, forni, ecc.), piccoli elettrodomestici (aspirapolvere, ferro da stiro, tostapane, friggitorici, frullatori, asciugacapelli, rasoi elettrici, sveglie, bilance, ecc.), apparecchiature informatiche per le comunicazioni (computer - unità centrale, mouse, schermo e tastiera inclusi - stampanti, calcolatrici, telefoni cellulari, ecc.), apparecchiature di consumo (radio, televisori, videoregistratori, ecc.), apparecchiature di illuminazione (tubi fluorescenti -neon-, lampadine a basso consumo, ecc.), utensili elettrici ed elettronici (trapani, seghe, strumenti per inchiodare o avvitare, attrezzi tosaerba o per altre attività di giardinaggio, ecc), giocattoli ed apparecchiature per il tempo libero e lo sport (treni elettrici e auto giocattolo, videogiochi, ecc.).

NO Cavi elettrici, lampadine a incandescenza, ingombranti.

Ecocentro

I RAEE vanno conferiti all'ecocentro oppure tramite servizio a domicilio su prenotazione al numero 0438 556276.

Riconoscere un RAEE è semplice: per legge tutte le apparecchiature che rientrano in questa categoria riportano in modo chiaro, visibile ed indelebile, il simbolo:



Consigli ecologici:

Per imparare con le nostre scelte consapevoli a produrre meno rifiuti la raccolta differenziata è importante e richiede la partecipazione e la volontà di tutti, ma altrettanto importante è cercare di “prevenire” il problema rifiuti alla fonte, attraverso le piccole scelte di tutti i giorni:

- Non acquistiamo rifiuti: scegliamo prodotti con contenitori riciclabili e con meno “strati” di imballaggio.
- Evitiamo i prodotti “usa e getta”: si tramutano subito in rifiuti.
- Preferiamo i prodotti ricaricabili a quelli monouso.
- Scegliamo le confezioni formato famiglia, per avere più prodotto e meno imballaggio.
- Ricordiamo che, con il “vuoto a rendere” una bottiglia di vetro prima di essere riciclata può essere riutilizzata più volte.
- Facciamo attenzione alle sigle che troviamo sugli imballaggi: conoscere ciò che compriamo è il primo passo per un acquisto consapevole e successivamente per una buona raccolta differenziata.

Raccolta domiciliare di verde e ramaglie

IL SERVIZIO È A PAGAMENTO PREVIA SOTTOSCRIZIONE DELL'APPOSITO MODULO PRESSO L'ECOSPORTELLO.

Le raccolte hanno luogo il **mercoledì** (tranne dove diversamente indicato) nelle seguenti giornate:

Febbraio	03 - 17	Agosto	04 - 18
Marzo	03 - 17 - 31	Settembre	01 - 15 - 29
Aprile	07 - 14 - 21 - 28	Ottobre	13 - 27
Maggio	05 - 12 - 19 - 26	Novembre	10 - 24
Giugno	09 - 23	Dicembre	22
Luglio	07 - 21		

ATTENZIONE: nel mese di gennaio il servizio non è attivo

Dove è attivo il servizio con

Igenio viene posizionato in 10 punti del centro la mattina dalle 7.00 alle 11.00 e la sera dalle 16.00 alle 20.00 in turni settimanali: LUNEDÌ/GIOVEDÌ, MARTEDÌ/VENERDÌ E MERCOLEDÌ.

ZONA	TURNO	DOVE STAZIONA IGENIO:
 ZONA CELESTE: Piazza Flaminio, Via Martiri della Libertà, Piazza Vecellio, Via Paietta, Via dei Battuti, Via Cavour (fino a Piazza Foro Boario).	MARTEDÌ: 16.00 - 20.00 VENERDÌ: 7.00 - 11.00	parcheggio Piazza Vecellio
 ZONA VERDE: Via Cavour (da Piazza Foro Boario a Via Pagliarini).	MARTEDÌ: 16.00 - 20.00 VENERDÌ: 7.00 - 11.00	Via Cavour fronte Panetteria (vicino incrocio Via Carnielutti).
 ZONA ROSA: Via Cavour (da Via Pagliarini a Via Da Serravalle), Viale della Vittoria (da Via Da Serravalle a Via Volta), Via Da Serravalle (da Via Cavour al Meschio).	LUNEDÌ: 16.00 - 20.00 GIOVEDÌ: 7.00 - 11.00	Via Da Serravalle fronte Condominio Serenissima.
 ZONA GIALLA: Via Fogazzaro (da Viale della Vittoria a Via Brandolini), Viale della Vittoria (da Via Volta a Piazza del Popolo).	LUNEDÌ: 16.00 - 20.00 GIOVEDÌ: 7.00 - 11.00	Viale della Vittoria fronte Bar Cortina (vicino incrocio con Via Fogazzaro).
 ZONA VIOLA: Viale della Vittoria (da Piazza del Popolo a Via Rismondo) e laterali Est fino a Via Divisione Nannetti.	MARTEDÌ: 7.00 - 11.00 VENERDÌ: 16.00 - 20.00	Viale della Vittoria fronte Bar Ami Ami (vicino incrocio con Via Battisti).
 ZONA ARANCIONE: Viale della Vittoria (da Via Rismondo a Piazza Borro), Piazza Borro, Via Manin (da Piazza Borro a Via XXIV maggio) e Via Da Vinci (da Viale della Vittoria a Via Divisione Nannetti).	MARTEDÌ: 7.00 - 11.00 VENERDÌ: 16.00 - 20.00	Piazza Marinai d'Italia.
 ZONA BLU: Via Manin (da Via XXIV maggio a Via Da Ponte), Via Garibaldi (da Via Da Ponte a Via Oberdan), Via Da Ponte fino a civ. 48 e 61.	LUNEDÌ: 7.00 - 11.00 GIOVEDÌ: 16.00 - 20.00	Via Labbi.
 ZONA ROSSA: Via Garibaldi (da Via Oberdan a Via Diaz), P.zza S. Francesco, Via Lioni (da P.zza S. Francesco a Via Rivetta), P.zza Kolbe, Via Rivetta.	LUNEDÌ: 7.00 - 11.00 GIOVEDÌ: 16.00 - 20.00	P.zza Kolbe (retro Cinema Verdi).
 ZONA MARRONE: Borgo Olarigo.	MERCOLEDÌ: 7.00 - 11.00	Via Tommaseo.
 ZONA BIANCA: Via del Monte Baldo, Via Palladio.	MERCOLEDÌ: 7.00 - 11.00	Via Palladio.

Attenzione: gli scomparti di igenio si aprono solo con l'apposita chiave.

L'utente in possesso di apposita chiave può conferire in tutte le zone di stazionamento di Igenio.

Info documenti

ATTIVAZIONE, CESSAZIONE O VARIAZIONE DI UTENZA

Per attivare, cessare o variare un'utenza è necessario presentarsi all'ecosportello del proprio Comune con la seguente documentazione:

Per le utenze domestiche (abitazioni):

Documenti necessari per l'iscrizione:

- Copia documento carta d'identità/patente e codice fiscale dell'intestatario del contratto;
- Copia richiesta cambio di residenza rilasciato dal comune (solo se effettuato) o autocertificazione;
- Copia contratto d'affitto o copia atto di compravendita (esclusi valori monetari) o copia certificazione notarile di avvenuta stipula;
- Copia contratto di allacciamento utenze (contratto ut. Energia elettrica);
- nel caso di ristrutturazione: copia documento di inizio e fine lavori e richiesta di agibilità;
- Cognome e nome del precedente occupante;
- Planimetria con i mq indicati (superficie calpestabile);
- Copia dei dati catastali dell'immobile occupato (provvedimento dell'agenzia delle entrate del 14/12/07).

Documenti necessari per la cessazione:

- Copia documento carta d'identità o patente dell'intestatario del contratto;
- Copia documenti di chiusura utenze (ut. Energia elettrica);
- Copia doc. Di recessione dal contratto d'affitto o atto di compravendita (esclusi valori monetari) o copia certificazione notarile di avvenuta stipula;
- Nel caso di ristrutturazione: copia documento di inizio lavori;
- Restituzione dei contenitori per la raccolta (se in possesso) puliti e lavati (* vedi nota in calce);
- Copia dei dati catastali dell'immobile occupato (provvedimento dell'agenzia delle entrate del 14/12/07).

Documenti necessari per le variazioni all'interno di nuclei familiari già a ruolo:

- Copia documento carta d'identità o patente dell'intestatario del contratto;
- Documenti attestanti la variazione avvenuta (es. Cedolino di richiesta cambio di residenza rilasciato dal proprio comune, certificato di trasferimento presso una casa di riposo, ecc);
- Copia dei dati catastali dell'immobile occupato (provvedimento dell'agenzia delle entrate del 14/12/07).

Documenti necessari per attivazione servizio pannolini/oni:

- Copia documento carta d'identità o patente dell'intestatario del contratto;
- Per neonati: copia del certificato di nascita o codice fiscale del neonato;
- Per anziani/patologie: copia di un doc. Attestante l'incontinenza (es. Bolla di consegna dei pannolini)

RICORDIAMO AGLI UTENTI CHE, PER IL RISPETTO DELLE NORMATIVE SULLA PRIVACY, LE PRATICHE DEVONO ESSERE PERFEZIONATE DALL'INTESTATARIO DELL'UTENZA.

NEL CASO VENGANO EFFETTUATE DA UNA TERZA PERSONA DEVE ESSERE PRESENTATA APPOSITA DELEGA.

Per le utenze non domestiche (attività):

Documenti necessari per l'iscrizione:

- Documento d'identità e codice fiscale del legale rappresentante;
- Copia contratto d'affitto;
- Visura camerale o, se non prevista, dichiarazione partita iva;
- Documento di inizio attività;
- Cognome e nome del precedente occupante dell'immobile;
- Nel caso in cui non ci fosse il precedente occupante o l'immobile fosse nuovo deve essere consegnata la planimetria con i mq. Indicati (superficie catastale);
- Copia dei dati catastali dell'immobile occupato (provvedimento dell'agenzia delle entrate del 14/12/07).

Documenti necessari per la cessazione:

- Documento d'identità e codice fiscale del legale rappresentante;
- Documento di fine attività;
- Restituzione dei contenitori per la raccolta (se in possesso) puliti e lavati (* vedi nota in calce);
- Copia dei dati catastali dell'immobile occupato (provvedimento dell'agenzia delle entrate del 14/12/07).

Documenti necessari per le variazioni:

- Documento d'identità e codice fiscale del legale rappresentante;
- Documenti attestanti la variazione avvenuta;
- Copia dei dati catastali dell'immobile occupato (provvedimento dell'agenzia delle entrate del 14/12/07).

***Se i contenitori non vengono resi puliti verranno addebitate le spese di lavaggio da € 25,00 a € 50,00 (secondo la volum. del bidone - art. 14 Regolamento per la gestione integrata dei rifiuti urbani)**

SI RICORDA CHE TUTTE LE COMUNICAZIONI DEVONO ESSERE FATTE ENTRO 60 GIORNI SUCCESSIVI AL LORO VERIFICARSI (ART. 17 PUNTO 1 DEL REGOLAMENTO PER LA DISCIPLINA DELLA TARIFFA).

Contatti utili

ECOSPORTELLO

presso la Sede dell'Unione Montana delle Prealpi Trevigiane, Viale Vittorio Emanuele II 67 - Vittorio Veneto

Telefono: 0438 556276
Fax: 0438 949420

Orario di apertura:

Lunedì: 09:00 - 13:00
Martedì: 09:00 - 13:00 e 14:00 - 18:00
Mercoledì: 14:00 - 18:00
Giovedì: 09:00 - 13:00

Causa emergenza sanitaria gli sportelli ricevono solo previo appuntamento telefonico, anche per il ritiro dei sacchetti.

UFFICI

0438 1711001 per info o segnalazioni sul servizio di raccolta
800 098288 numero verde gratuito (anche da cellulare) dal lunedì al venerdì dalle 9:00 alle 12:30; martedì, mercoledì e giovedì dalle 9:00 alle 12:30 e dalle 14:30 alle 17:00
0438 1711003 per info sulla tariffa rifiuti
Fax: 0438 420008

Altri numeri utili su www.savnoservizi.it alla pagina contatti

Ecocentro: guida ai servizi

Cos'è l'ecocentro e a cosa serve?

L'ecocentro è uno spazio dedicato alla raccolta di alcuni rifiuti che per dimensioni o tipologia non possono essere conferiti al servizio di raccolta "porta a porta" o stradale. Esso contribuisce a migliorare la raccolta differenziata e ad evitare l'abbandono selvaggio di rifiuti come ingombranti (mobili, materassi, ecc.) o RAEE (lavatrici, frigoriferi, ecc.) lungo le strade e nelle campagne. In questo luogo i rifiuti vengono raccolti in modo differenziato in attesa di essere trasferiti ai vari centri di recupero.

Chi può utilizzare questo servizio?

Possono utilizzare il Centro di Raccolta le utenze domestiche e non domestiche regolarmente registrate nel Comune in cui si trova la piazzola, salvo nei casi del CdR condivisi da più Comuni (intercomunali). Per accedervi è necessario esibire all'ingresso la tessera sanitoria e/o copia della fattura Savno nel caso di utenza domestica, copia della fattura Savno e/o apposito tesserino/pass fornito dall'Ecosportello nel caso di attività.

Cosa si può conferire presso l'ecocentro?

I rifiuti conferibili possono variare da Comune a Comune pertanto è opportuno consultare, prima di accedervi, il calendario delle raccolte o il sito internet di Savno. Per ogni giorno di apertura possono essere conferite le quantità massime indicate nella tabella sotto riportata. La valutazione della quantità conferibile è a discrezione insindacabile dell'addetto al ricevimento.

TIPOLOGIA DI RIFIUTO	POSSIBILITÀ DI CONFERIMENTO		QUANTITÀ MAX CONFERIBILE GIORNALIERA
	UTENZA DOMESTICA	UTENZA NON DOMESTICA	
Imballaggi in plastica	SI	SI	0,5 m ³
Vetro	SI	SI	0,5 m ³
Carta e cartone	SI	SI	0,5 m ³
Erba e ramaglie	SI	SI*	0,5 m ³
Legno	SI	SI	0,5 m ³
Metallo	SI	SI	0,5 m ³
Inerti	SI	NO	0,2 m ³
Ingombranti	SI	SI**	1,0 m ³
Plastica dura	SI	SI***	0,5 m ³
RAEE (apparecchiature elettriche ed elettroniche)	SI	NO****	1 pz
Neon e lampade a basso consumo	SI	NO	5 pz
Pneumatici	SI	NO	4 pz
Batterie al piombo	SI	NO	2 pz
Pile	SI	NO	10 pz
Farmaci	SI	NO	10 pz
T/F	SI	NO	10 pz
Cartucce stampanti	SI	NO	5 pz
Olio vegetale	SI	SI	10 lt
Olio minerale	SI	NO	5 lt
Indumenti (in buono stato)	SI	SI	10 pz
Contenitori di sostanze pericolose	SI	NO	10 pz
Bombolette spray	SI	NO	10 pz

*solo se derivanti da manutenzione del verde fatta in proprio sull'area di proprietà dell'utenza

**solo arredi d'ufficio

***non residui di lavorazione

****fanno eccezione per le aziende i RAEE non pericolosi assimilati agli urbani (come previsto dall'articolo 10 del Regolamento per la gestione integrata dei rifiuti urbani)

A prescindere dalla programmazione indicata in tabella, le utenze non domestiche devono effettuare la consegna del materiale nel rispetto di quanto previsto dall'art. 193, comma 5, del D. Lgs 152/2006, ovvero trasportando un massimo di 30 chilogrammi o 30 litri per conferimento

ATTENZIONE:

! Verifica sempre sul calendario Savno se la raccolta è attiva presso il tuo ecocentro di riferimento.

! Per i conferimenti straordinari quanto a tipologie e quantità devi fare richiesta compilando l'apposito modulo da ritirare presso l'ecosportello oppure scaricabile dal sito www.savnoservizi.it nella sezione download - modulistica ecocentri.

Per consentire le operazioni di chiusura e messa in sicurezza dei contenitori, l'ultimo accesso al Centro di raccolta è consentito entro i 15 minuti prima dell'orario di chiusura. In caso contrario verrà negato l'accesso alla struttura.

! sono state istituite nuove semplici direttive per il conferimento degli inerti:

1. Il cittadino dovrà compilare un'autocertificazione (da ritirare all'ecosportello o scaricabile dal sito www.savnoservizi.it nella sezione download - modulistica ecocentri) e potrà conferire tale materiale SOLO in presenza dell'operatore.
2. Le attività commerciali, invece, NON essendo autorizzate dalla vigente normativa allo smaltimento di tale rifiuto presso il Centro di Raccolta, dovranno contattare l'ufficio commerciale di Savno allo 0438.1711004 che saprà fornire la soluzione più adeguata alle necessità.

Come conferire i rifiuti

Porta i tuoi rifiuti già separati nelle diverse tipologie e ridotti di volume e colloca nei relativi contenitori secondo le indicazioni che ti fornirà il personale addetto presente all'interno del centro. Durante le operazioni di scarico, inoltre, cerca di occupare il minor spazio possibile su rampe e piattaforme e di lasciare pulita la zona di scarico.

ATTENZIONE:

- Segui sempre le indicazioni dei cartelli e del personale presente all'interno dell'Ecocentro;
- Non prendere rifiuti già presenti all'interno dell'Ecocentro;
- Non scaricare nei singoli contenitori rifiuti differenti da quelli previsti;
- Non lasciare materiale all'esterno dell'Ecocentro o all'esterno delle aree dedicate alla raccolta;
- Non sono accettati materiali provenienti da cantieri temporanei sia pure di piccola entità, ovvero derivanti da attività a domicilio, quali scarti di lavorazione di giardinieri, idraulici, imbianchini, elettricisti, imprese edili, ecc.

Norme di comportamento per la sicurezza:

- Qualora il peso del rifiuto non consenta la movimentazione in autonomia, si consiglia di recarsi al Centro di raccolta accompagnati;
- È preferibile accedere al Centro con calzature chiuse, con soles antiscivolo;
- Si consiglia di indossare guanti protettivi soprattutto per il conferimento di rifiuti pericolosi, abrasivi o taglienti;
- In ogni caso attenersi alle indicazioni di sicurezza presenti all'Ecocentro e alle disposizioni del personale di servizio.

Modalità di accesso all'ecocentro per le utenze non domestiche (aziende)

Il conferimento deve avvenire previa registrazione dell'utenza mediante sottoscrizione della convenzione e rilascio dell'apposito cartellino/tessera presso l'ecosportello di riferimento, che va poi presentato al momento dell'accesso all'ecocentro.

L'addetto al ricevimento ha l'obbligo di registrare tutti gli ingressi delle utenze non domestiche rilevando:

- Ragione sociale
- Partita IVA
- Targa del mezzo aziendale che conferisce
- Descrizione tipologia del rifiuto
- Codice CER del rifiuto
- Quantità conferita

L'addetto al controllo ha facoltà di respingere in qualsiasi momento chiunque non sia in grado di esibire i documenti previsti o non rispetti le regole di conferimento di cui sopra.

Centro di raccolta Ecocentro - CARD

Il centro di raccolta si trova in Via Cal Larga - San Giacomo di Veglia - Vittorio Veneto

Per consentire le operazioni di chiusura e messa in sicurezza dei contenitori, l'ultimo accesso al Centro di raccolta è consentito **entro i 15 minuti prima dell'orario di chiusura. In caso contrario verrà negato l'accesso alla struttura.**

Orario

lunedì 13:00 - 17:00

martedì 08:00 - 12:00

mercoledì 13:00 - 17:00

giovedì 08:00 - 12:00 e 13:00 - 17:00

venerdì 13:00 - 17:00

sabato 08:00 - 12:00

Nelle giornate di sabato 2 gennaio e lunedì 16 agosto, e i pomeriggi di venerdì 24 e venerdì 31 dicembre il Centro di Raccolta rimarrà chiuso per festività.

Materiali conferibili

carta e cartone, imballaggi in plastica, vetro, verde, ingombranti, legno, metallo, plastica dura, inerti, pneumatici, olio vegetale, olio minerale, accumulatori al piombo, pile, farmaci, contenitori T e/o F, toner, RAEE, indumenti usati, neon, lampadine a basso consumo, lampade fluorescenti.

Consultare alla sezione **Ecocentro: guida ai servizi** le regole di accesso al Centro di Raccolta e le quantità massime consentite per il conferimento dei materiali.

